



AVANCE NOTARIAL BY WORDPLEX

FUNCIONAMIENTO

Avance notarial by Wordplex es la solución integral para la gestión de la notaría, abarcando en integrando todas las facetas laborales y, en consecuencia, reduciendo drásticamente los tiempos de respuesta ante los clientes.

Características destacadas:

1. Producto abierto y en constante evolución
2. Basado en las últimas tecnologías de desarrollo
3. Sistema Modular adaptable según las necesidades de cada Notaría
4. Integración total y en doble sentido de los datos tratados en los textos de las escrituras, base de datos para gestión y para los índices únicos
5. Tratamientos de expedientes previos a la firma
6. Listados e Informes configurables para cada usuario
7. Contabilidad muy completa adaptada al plan General Contable
8. Control integral de la gestión del documento
9. Firma electrónica integrada.

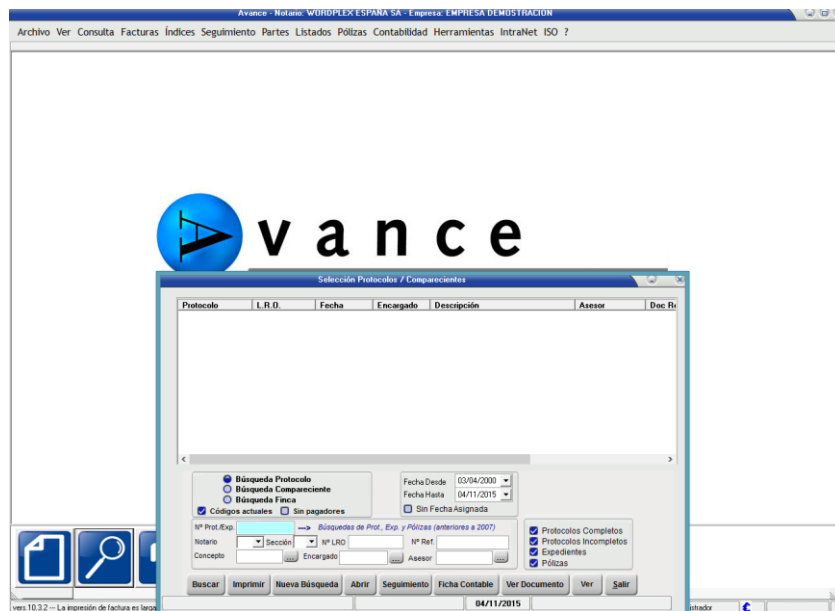

CARPETA DE TRATAMIENTOS GLOBAL DE TODOS LOS DATOS DEL PROTOCOLO



AVANCE NOTARIAL BY WORDPLEX

FUNCIONAMIENTO

COBRAR FACTURA

Protocolos Pólizas Expedientes

Búsqueda: Normal Por Pólizas Por Banco Imprimir Recibo Código interno en pólizas

Empresa: ED Serie: []
Notario: A Nº Factura: []
Protocolo: [] Empleado: []
NIF/CIF: [] Importe: []
Asesor: [] Saldo: []

No facturadas
 No Cobradas
 Cobradas
 Abonadas
 Reservadas
 Condonadas

Fecha Protocolo: [04/11/2015] Fecha Factura: [04/11/2015]

Factura	Fecha	Protocolo	NIF/CIF	Tipo	Base	IVA	Retención	Suplidos	Tr
D-000001	23/03/2011	FA	7896541C	FP	5,200,000	936,000	0,000	0,00	6,136
D-000001	13/08/2013	FA	38103954S	FP	15,000	0,000	0,000	0,00	15
D-000001	13/02/2014	FA	40867000...	FP	10,000	0,000	0,000	0,00	10
D-000001	31/03/2015	FA	12311494P	FP	0,150	0,000	0,000	0,00	0
F-000001	10/11/2004	FA	12345672P	FP	1,000,000	0,000	0,000	0,00	1,000
F-000001	12/03/2008	FA	12397318N	FP	128,760	20,602	0,000	0,00	149
D-000002	12/08/2013	FA	46224626P	FP	76,000	0,000	0,000	0,00	76
D-000002	20/06/2014	FA	B61326096	FP	30,780	0,000	-6,460	0,00	24
D-000002	27/07/2015	FA	A08000520	FP	19,380	0,000	-3,020	0,00	16
F-000002	10/11/2004	FA	12345678Z	FP	22,000,000	0,000	0,000	0,00	22,000
D-000003	01/11/2013	FA	351054408	FP	15,000	0,000	0,000	0,00	15
D-000003	20/06/2014	FA	46124756S	FP	15,000	0,000	0,000	0,00	15

Base: 28.745,96 Total de 21 facturas: 29.696,74 Euros
IVA: 980,70 Total 0 facturas condonadas: 0,00 Euros Saldo: 29.696,74
Retención: -29,92

Buttons: Buscar, Cobrar, Cobro Parcial, Facturar, Abonar, Condonar, Anular Cobro, Modificar, Pagador, Imprimir, Listado, Salir

TRATAMIENTO DE FACTURACIÓN Y CONTROL DE COBROS

Entrada Diarios

Empresa: ED Diario

Asistente Apuntes Protocolos

Búsqueda por: Protocolo Factura Fecha: [04/11/2015]

Exp. Anterior: [] Protocolo: [] Sección: [] Número LRO: [] Pagador: []

Concepto: [] Saldo Anticipos Cliente: []

Importe: [] Cuenta: []

Previsto: [] Contab Cobros: [] Pendiente: []

Anotación: []

Contabilizado:

- Notaria: []
- Gestión: []
- Impuestos: []
- Plusvalía: []
- Registro: []
- Pagos a terceros: []
- Prov+Pago+Cobro: []
- Liquidación: []
- Total: []

Buttons: Aceptar, Salir, Recibo

Descuadre: 0,00

PROGRAMA DE CONTABILIDAD INTEGRADO CON ASIENTOS PREDEFINIDOS